



INDICADORES

de COYUNTURA
a
AGROPECUARIA

El Indicador General del ICA correspondiente al mes de junio presenta un valor de 14,7.

Al 11 de junio, según el **Panorama Agrícola Semanal**, avanza la cosecha de soja, con un 98,6% de la superficie de 18,65 millones de hectáreas estimadas cosechables. Para el caso del maíz, la cosecha avanza al 86% de las 2,6 millones de hectáreas estimadas cosechables. Comenzó la siembra de trigo 2010/11, avanzando un 26% de las 4,2 millones de hectáreas estimadas a implantar.

Las **cotizaciones del mercado a término** presentaron las siguientes variaciones mensuales: trigo -1,9%, maíz -0,4% y soja -5,5%.

El **dólar agrario** correspondiente al mes de Mayo presentó los siguientes valores: soja \$1,03; trigo \$1,22; girasol \$1,08 y maíz \$1,27.

Los **costos directos** de los cuatros cultivos variaron con respecto de la campaña anterior de la siguiente manera: maíz (5,1%), soja (-1,9%), trigo (5,9%) y girasol (6,8%). Con respecto al mes anterior las variaciones fueron -2,2 % para el maíz, 6,2% para la soja, -2,5% para el trigo y 2,5% para el girasol.

Venta de maquinaria agrícola al mes de Abril. La venta de maquinaria presentó las siguientes variaciones con respecto al mismo mes del año anterior: Tractores 30,8%, cosechadoras 24,1%.

Precios de las carnes. Para la vacuna, los precios con respecto al mes pasado presentaron las siguientes variaciones: para las categorías novillos (11,6%), novillitos (7,9%) y terneros (3,2%).

Indicadores de carne bovina, porcina y aviar al mes de Abril. Las exportaciones de carne vacuna verificaron un descenso del -56,6% respecto del mes anterior. La producción avícola presentó caídas del -3,7% con respecto al mes pasado al igual que sus exportaciones, que verificaron descensos del -1,5%.

INSTITUTO DE ESTUDIOS ECONÓMICOS
BOLSA DE CEREALES



Indicador general del ICA

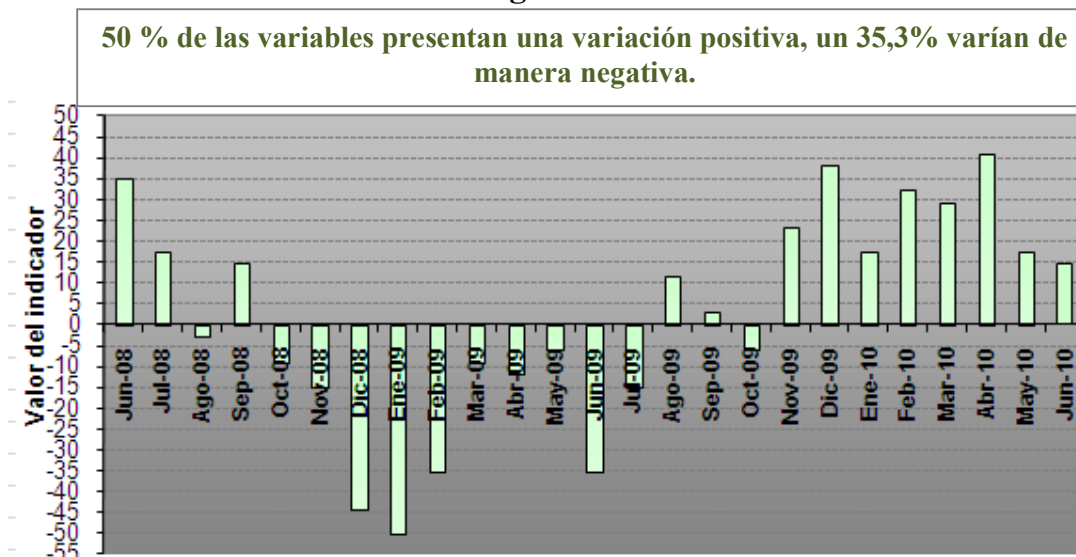

Fuente: Elaboración propia.

Panorama Agrícola (en millones de hectáreas)

Cultivo	Área cosechable 09/10	Área cosechada 08/09	variación	Progreso comparativo de la cosecha al 10/06	
				Campaña 09/10	Campaña 08/09
Soja	18,65	16,66	11,9%	98,6%	99,5%
Maíz	2,6	2,46	5,6%	86,0%	92,8%
Cultivo	Área a implantar 10/11	Área implantada 09/10	variación	Progreso comparativo de la siembra al 10/06	
				Campaña 10/11	Campaña 09/10
Trigo	4,2	3,33	26,1%	26,0 %	17,5%

Fuente: Departamento de Estimaciones y Proyecciones Agrícolas de la Bolsa de Cereales.

Cotizaciones Cámaras Arbitrales (en pesos, por tonelada)

	10/06/10	11/05/10	Variación	11/06/09	Variación
Trigo Bahía Blanca	s/c	s/c	-	s/c	-
Maíz Rosario	470,0	s/c	-	449,9	4,4%
Soja Rosario	880,0	871,0	1,0%	1.074,0	-18,0%
Girasol Bahía Blanca	918,0	890,0	3,1%	800,0	14,7%

Cotizaciones Mercado a Término (a cosecha, en dólares por tonelada)

	11/06/10	11/05/10	Variación	11/06/09	Variación
Trigo Bs. As. – Enero/11	137,5	140,2	-1,9%	159,0	-13,5%
Maíz Rosario – Abril/11	117,5	118,0	-0,4%	131,5	-10,6%
Soja Rosario – Mayo/11	217,0	229,8	-5,5%	247,5	-12,3%
Girasol Rosario –Marzo/11	s/c	s/c	-	247,0	-



Dólar Agrario (comparación respecto a diciembre de 2001)

Dólar Banco Central Mayo \$ 3,90	Derechos de Exportación				Dólar Agrario
	Soja 35%	Girasol 32%	Trigo 23%	Maíz 20%	Soja \$ 1,03 Girasol \$ 1,08 Maíz \$ 1,27 Trigo \$ 1,22

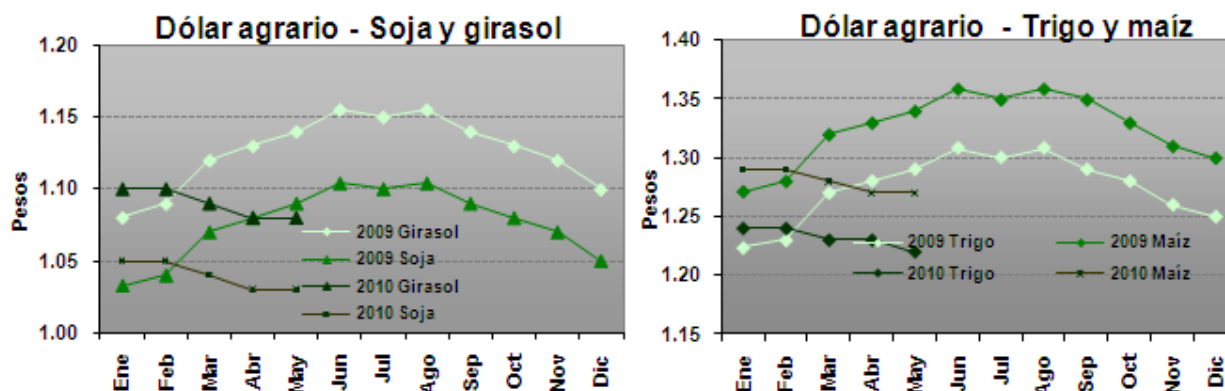

Los datos se obtuvieron con la cotización del dólar promedio mensual del BCRA y de la variación del IPC del mes correspondiente.

Fuente: Elaboración propia en base a datos del INDEC y BCRA.

Precios de la Tierra (en dólares por hectárea. Fuente: Compañía Argentina de Tierras)

Zona	Junio 10	Mayo 10	Variación	Junio 2009	Variación
Maicera	12.000	12.000	-	10.200	17,6%
Triguera	5.000	5.000	-	4.500	11,1%
Invernada	6.500	6.500	-	5.500	18,1%

Gastos de Estructura (en USD por ha. Fuente: revista Márgenes Agropecuarios)

Explotación (1000 ha.)	Junio 10	Mayo 10	Variación	Junio 2009	Variación
Maíz y soja	147,9	149,1	-0,8%	140,0	5,6%
Trigo y girasol	136,5	137,6	-0,7%	129,2	5,6%
Invernada	113,8	114,7	-0,7%	107,7	5,6%

Índice de costos de los principales insumos (en base a costos directos, zona núcleo)

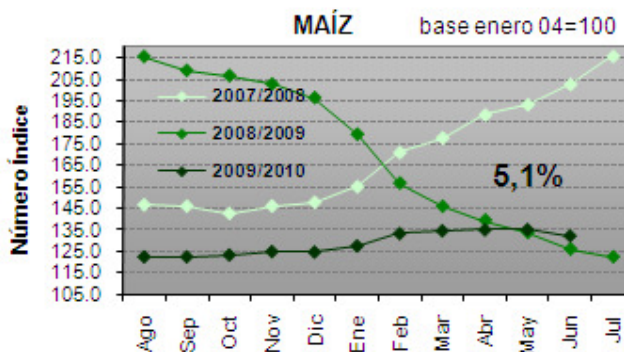
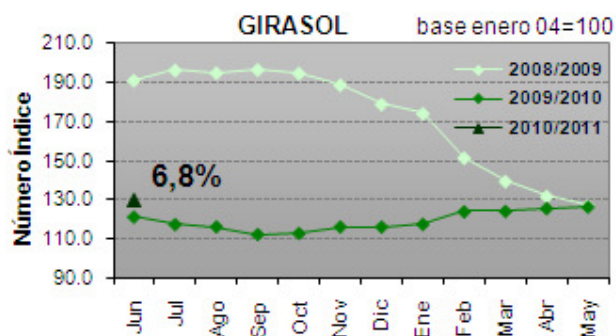
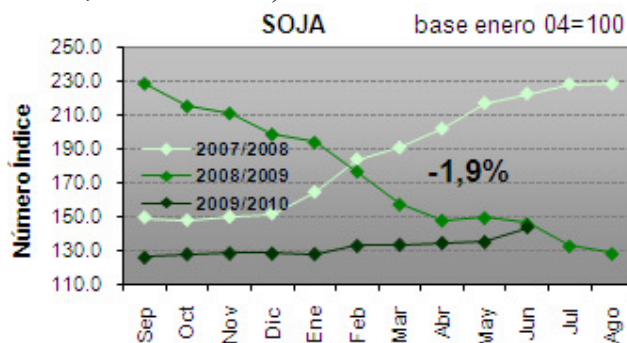
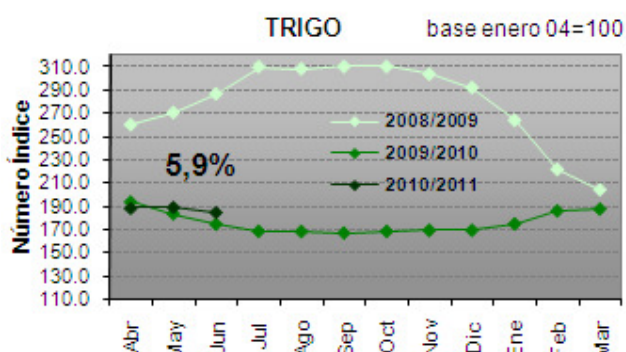

Fuente: Elaboración propia en base a datos de la revista Márgenes Agropecuarios.

Venta de Maquinaria (en unidades vendidas. Fuente: Asociación de Fábricas de Tractores)

	Abril 2010	Marzo 2010	Variación	Abril 2009	Variación
Tractores	318	240	32,5%	243	30,8%
Cosechadoras	36	120	-70,0%	29	24,1%

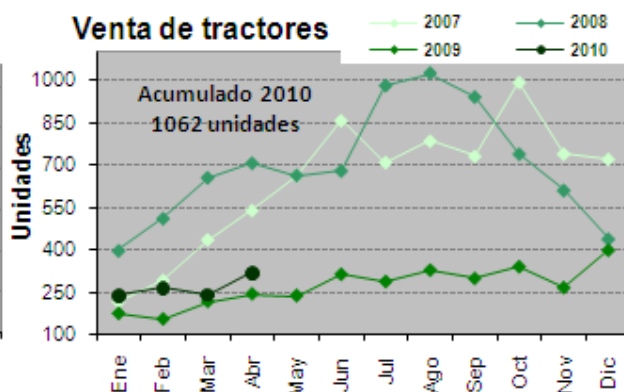
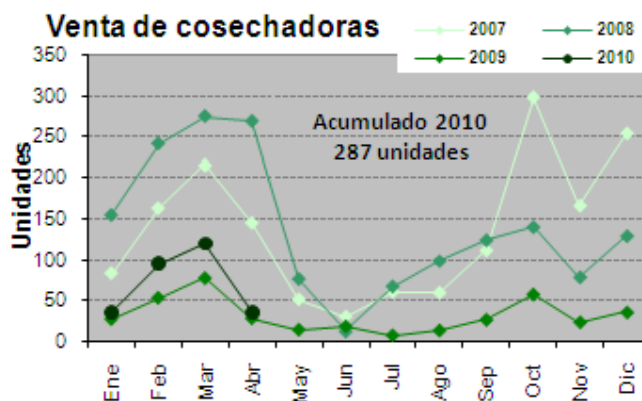

Fuente: Elaboración propia en base a datos de AFAT.

Precios promedio mensuales.

Fuente: Mercado de Liniers S.A., SAGPyA y ONCCA

<i>Bovinos</i>	Mayo 2010	Abril 2010	Variación	Mayo 2009	Variación
Novillos*	6,59	5,90	11,6%	3,09	113,2%
Novillitos*	7,43	6,88	7,9%	3,32	123,8%
Terneros*	7,60	7,36	3,2%	3,57	112,8%
Índice Novillo Mercado de Liniers	6,25	5,98	4,5%	2,96	111,1%
Índice General ONCCA	6,22	5,82	6,8%	2,86	117,4%
<i>Porcinos</i>					
Capón sin tipificar –Modalidad pie	4,40	4,16	5,7%	2,98	47,6%
Pollos					
Precio consumidor	s/d	3,89	-	3,72	-

*Mediante la disposición 5701/2005 de la Oficina de Control Comercial Agropecuario del 06/12/2005, se modificaron los rangos a utilizar para la clasificación de vacunos en pie con destino a faena, basados en peso, estado sexual y conformación de los mismos. Por ello, la comparación interanual se realiza contra categorías cuyos rangos de peso, estado sexual y conformación son diferentes.

Indicadores de carne bovina, porcina y avícola

Fuente: ONCCA y SAGPyA

Item	Abril 2010	Marzo 2010	Variación	Abril 2009	Variación
Producción bovina (miles de tn)	205	222	-7,6%	289	-29,0%
Faena bovina (miles de cabezas)	951,3	1.063,1	-10,5%	1.363,4	-30,2%
Porcentaje de Hembras en faena	s/d	s/d	-	48,9%	-
Exportaciones bovinas (tn)	13.933	32.160	-56,6%	46.232	-69,8%
Faena porcina (cabezas)	231.192	291.381	-20,6%	272.071	-15,0%
Impo. Productos porcinos (tn)	4.265	4.849	-12,0%	1.958	117,8%
Producción avícola (miles de tn)	128	133	-3,7%	124	3,2%
Faena avícola (miles de cabezas)	49.913	52.656	-5,2%	46.302	7,7%
Exportaciones avícolas (miles de tn)	25,2	25,6	-1,5%	16,0	57,5%

*Datos provisorios sujetos a revisión

Feedlot (Fuente: revista Márgenes Agropecuarios)

Item	Junio 2010	Mayo 2010	Variación	Junio 2009	Variación
Ración US\$/Tn.	138,0	134,4	2,6%	134,3	2,6%
Sanidad US\$/cab.	10,9	11,0	-0,9%	2,9	275,8%

* La sanidad consiste en desparasitación y vacunas.